



*Tribunal Electoral Permanente*  
*Autoridades*

*Presidente:*

*Dra. Sandra Mercedes Moreno*

*Jueces:*

*Dr. Claudio Daniel Moreno*

*Dra. Verónica Hans de Dorrego*

*Secretaria A/G:*

*Sra. Mary Serrano*

## Índice

- ✓ *Publicación en Boletín Oficial N° 11.251 Decreto de Convocatoria Provincial a Elecciones N° 79/19*
- ✓ *Comando Electoral - Constitución Dec. N° 91/19*
- ✓ *Comando Electoral - Integración Res. N° 409/19*
- ✓ *Decretos de Convocatorias a elecciones de Municipios y Comisiones de Fomentos de la Provincia*
- ✓ *Pronograma Electoral*
- ✓ *Estadística de Electores empadronados*
  - *Voto Joven*
- ✓ *Datos Generales Sobre Mesas electorales*
- ✓ *Datos sobre candidatos y sublemas*
- ✓ *Totales Generales*
- ✓ *Porcentajes*
- ✓ *Anexo Folletería*

# *Publicación Decreto de Convocatoria a elecciones para la Provincia de Formosa*

02

Formosa, Lunes 09 de Abril de 2019

BOLETÍN OFICIAL N° 11.251

## **CONVÓCASE A COMICIOS EN TODO EL TERRITORIO DE LA PROVINCIA DE FORMOSA**

MINISTERIO DE LA JEFATURA DE GABINETE  
Formosa 09 de Abril de 2019  
**DECRETO N°79/2019**

### **VISTO:**

Lo normado en los artículos 132, 142 inciso 11), 103, 105, 179 incisos 7) y 8) y concordantes de la Constitución Provincial y la Ley N° 152 -Régimen Electoral de la Provincia de Formosa-, con sus modificaciones y normas complementarias; y

### **CONSIDERANDO:**

Que el artículo 132 de la Constitución Provincial establece que el Gobernador y el Vicegobernador durarán cuatro (4) años en el ejercicio de sus funciones, por lo que corresponde efectuar el llamado a elecciones conforme con lo preceptuado por la ley electoral local, acto que se fija para el día domingo 16 de junio del corriente año;

Que el artículo 105 de la Constitución Provincial establece que La Cámara de Diputados se renovará por mitad cada dos (2) años y debiendo cumplimentar tal disposición en el año en curso, corresponde llamar a elecciones para cubrir dichos cargos, acto que se llevará a cabo en igual fecha que la elección de Gobernador y Vicegobernador en atención a lo normado por la ley electoral;

Que por su parte el artículo 179 de nuestra Carta Magna que regula el régimen municipal, en sus incisos 7) y 8) respectivamente, disponen que los Intendentes y Presidentes de las Comisiones de Fomento durarán cuatro (4) años en sus funciones y que los Concejos se renovarán también por mitad cada dos (2) años, por lo que procede invitar a las Municipalidades y Comisiones de Fomento a que adopten igual decisión para su cumplimiento en la fecha arriba indicada, es decir, en un solo y único acto electoral, evitando así la dispersión de la actividad estatal en esta materia y la realización de gastos innecesarios;

Que atento a la reciente sanción de la Ley N° 1679 de paridad de género en las candidaturas a cargos electivos legislativos tanto en el orden provincial como municipal y comisiones de fomento, las listas que se presenten como lemas y/o sublemas deberán conformarse con candidatos/as de distinto género de manera intercalada y consecutiva desde la primera candidatura titular hasta la última suplente;

Que en estricto cumplimiento de la Constitución Provincial, del régimen electoral de la Provincia de Formosa y dentro de los plazos fijados por la legislación vigente, se procede a convocar a elecciones para

Gobernador y Vicegobernador y Diputados Provinciales el 16 de junio de 2019, invitando a su vez a las Municipalidades y Comisiones de Fomento a disponer igual medida para la renovación de sus autoridades en sus respectivas jurisdicciones en la fecha indicada, ajustándose de esta manera a lo prescripto en los artículos 18 y 75 de la Ley N° 152;

Por ello, en uso de las atribuciones conferidas por el artículo 142, inciso 11) de la Constitución Provincial, y lo dictaminado por la Secretaría Legal y Técnica:

**EL GOBERNADOR DE LA PROVINCIA  
DECRETA:**

**ARTICULO 1°:** Convócase a comicios en todo el territorio de la Provincia de Formosa para el día domingo 16 de junio de 2019, a fin de elegir GOBERNADOR Y VICEGOBERNADOR de la Provincia, así como quince (15) Diputados Provinciales Titulares y ocho (8) Suplentes que reemplazarán a aquellos cuyos mandatos caducan el 10 de diciembre de 2019.

**ARTICULO 2°:** Invítase a todas las Municipalidades y Comisiones de Fomento de la Provincia de Formosa a adoptar igual medida que la dispuesta en el artículo anterior, para la elección de Intendentes y Presidentes de Comisiones de Fomento, además de la renovación parcial de los Concejos Deliberantes de sus respectivas jurisdicciones en la fecha indicada precedentemente, y en la forma prevista por la Ley N° 152 Y sus modificatorias y normas complementarias.

**ARTICULO 3°:** El sistema electoral para la adjudicación de los cargos mencionados en los artículos 1° y 2° del presente decreto es el consagrado por la Ley N° 653 -de Lemas- y sus modificatorias.

**ARTICULO 4° y 5°:** De Forma

G. INSFRAN  
A. E. FERREIRA

### **EDICTOS**

El Juzgado de Primera Instancia en lo Civil y Comercial N° 6, de la Primera Circunscripción Judicial de la Provincia de Formosa, sito en calle San Martín N° 641 - Piso 2° de esta Ciudad de Formosa, a cargo de la Dra. Graciela Patricia Lugo, Secretaría de la Dra. Silvia Fabiana Ortiz, CITese al demandado Sr. ANGEL FRANCISCO DUILIO GIACOPELLO y/o herederos del mismo para que en el término de cinco (5) días se presenten a tomar intervención en los autos caratulados: **"PINEDA MARCOS c/**

# Comando Electoral

## Decreto N° 91/19 Constitución

PROVINCIA DE FORMOSA  
*Poder Ejecutivo*

91

FORMOSA, 27 ABR 2019

**VISTO:**

El Decreto N° 79/19; y

**CONSIDERANDO:**

Que por el citado acto administrativo se convocó a elecciones para el domingo 16 de junio del corriente año a fin de elegir GOBERNADOR y VICEGOBERNADOR de la Provincia, así como quince (15) Diputados Provinciales Titulares y ocho (8) Suplentes que reemplazarán a aquellos cuyos mandatos caducan el 10 de diciembre de 2019;

Que, simultáneamente, para la misma fecha las Municipalidades y Comisiones de Fomento de la Provincia realizarán comicios para la elección de Intendentes, Presidentes de Comisiones de Fomento y renovación parcial de los miembros de los Concejos Deliberantes de las respectivas jurisdicciones;

Que, a tal efecto, es necesario poner en vigencia los mecanismos de seguridad para la custodia de los comicios en la forma prescripta por las disposiciones legales aplicables en la materia;

Que en ese sentido, la experiencia en comicios anteriores aconseja una operatoria similar a la adoptada en dichas oportunidades;

Que, en consecuencia, resulta necesario que la Policía de la Provincia asegure y preserve el orden durante la realización del acto eleccionario, pudiendo solicitarse -de ser necesario- la colaboración de las Fuerzas Armadas y de Seguridad con asiento en el territorio provincial;

Por ello, en ejercicio de las facultades conferidas por el artículo 142, incisos 12) y 18) de la Constitución Provincial, y lo dictaminado por la Secretaría Legal y Técnica:

**EL GOBERNADOR DE LA PROVINCIA  
DECRETA:**

**ARTICULO 1:** Constitúyase, a los fines de los comicios a realizarse en todo el territorio de la Provincia el 16 de junio de 2019, el Comando Electoral que dependerá directamente del titular del Poder Ejecutivo Provincial, facultándose al señor Ministro de Gobierno, Justicia, Seguridad y Trabajo, a determinar su integración.

**ARTICULO 2°:** El Comando Electoral tendrá a su cargo las funciones de coordinación y ejecutivas referentes a las medidas de seguridad que establece el Régimen Electoral Provincial, como también las destinadas a facilitar la observancia de las demás disposiciones legales vinculadas con el acto comicial, y en particular la vigilancia de los locales donde funcionen las mesas receptoras de votos, la custodia de la documentación y de las urnas durante el transporte, así como de la sede del Tribunal Electoral Permanente hasta la finalización de los comicios y de toda otra instalación que se destine a los fines electorales.



ES COPIA

# Comando Electoral

## Decreto N° 91/19 Constitución

PROVINCIA DE FORMOSA  
*Poder Ejecutivo*

**ARTICULO 3°:** El Comando Electoral, con los efectivos subordinados, asegurará la normalidad del acto de acuerdo a las disposiciones de la Ley N° 152 -Régimen Electoral de la Provincia de Formosa-, con sus modificatorias y normas complementarias.

**ARTICULO 4°:** Autorízase al Comando Electoral a impartir órdenes y a adoptar medidas para asegurar el mejor cumplimiento de su cometido y mantener relación directa con los municipios locales y organismos provinciales. Asimismo se faculta al Comando Electoral a solicitar, de ser necesario, la cooperación de los organismos nacionales o de las Fuerzas Armadas y de Seguridad con asiento en el territorio provincial.

**ARTICULO 5°:** Consideráanse como acto de servicio las distintas misiones que sean encomendadas a las fuerzas subordinadas al Comando Electoral, en cumplimiento de lo dispuesto por el presente decreto.

**ARTICULO 6°:** Facúltase al Comando Electoral a coordinar con el Tribunal Electoral Permanente para arbitrar las medidas necesarias a fin de garantizar el derecho al sufragio del personal subordinado al Comando Electoral que no pueda votar en la mesa que le corresponda en razón de las funciones asignadas durante el acto comicial.

**ARTICULO 7°:** Las erogaciones que demande el cumplimiento de lo ordenado precedentemente se ejecutarán en el marco de las disposiciones establecidas por los artículos 1° y 2° del Decreto N° 82/19.

**ARTICULO 8°:** Refiende el presente decreto el señor Ministro de Gobierno, Justicia, Seguridad y Trabajo.

**ARTICULO 9°:** Dese al Registro Provincial y Boletín Oficial, comuníquese, publíquese y archívese.

DECRETO N° **91**

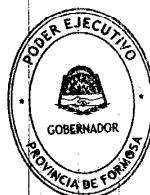

*[Signature]*  
Dr. Gilio Insfran  
GOBERNADOR

*[Signature]*  
DR. JORGE ABEL GONZALEZ  
MINISTRO DE GOBIERNO,  
JUSTICIA, SEGURIDAD Y TRABAJO

ES COPIA



*[Signature]*  
DRA. N. ROSALBA GUARDA MERCONCA  
MINISTRA DE LA SECRETARIA GENERAL  
DEL PODER EJECUTIVO

# Comando Electoral

## Resolución N° 409/19 Integración



FORMOSA, 29 ABR 2019

**VISTO: 409**

El Decreto Provincial N° 91 de fecha 27 de abril de 2019; y

**CONSIDERANDO:**

Que, por el artículo 1° de dicha norma legal, se dispone la constitución del Comando Electoral que operará los mecanismos de seguridad en los comicios convocados por el Decreto Provincial N° 79/19, facultando al suscripto a determinar su integración;

Que, razones operativas aconsejan la composición del Comando Electoral con representantes de los organismos del Estado que participan del acto en forma directa con medios humanos y materiales;

Que, asimismo, el Decreto Provincial N° 91/19 citado, determina que la Policía de la Provincia asegure y preserve el orden durante la realización del acto eleccionario;

Que, en tal sentido, se aprecia que el esfuerzo a realizarse, deberá coordinarse adecuadamente, en el marco de las funciones específicas, con el Tribunal Electora Permanente, a cuyo efecto el Comando Electoral, colaborará en la distribución y el repliegue de urnas, como también en todos los actos que así lo requieran;

Que es necesario designar al funcionario que se desempeñará como Comandante Electoral con las atribuciones y obligaciones emanadas de los Decretos Nros. 79/19 y 91/19, ya mencionados;

Que también es necesario designar al funcionario que se desempeñe como Coordinador de enlace del Comando Electoral;

Por ello, y en uso de las facultades legalmente establecidas;

**EL MINISTRO DE GOBIERNO, JUSTICIA, SEGURIDAD Y TRABAJO  
RESUELVE:**

**ARTICULO 1°:** INTEGRASE, el Comando Electoral constituido por el artículo 1° del Decreto N° 91/19 del Poder Ejecutivo Provincial, de la siguiente manera:

- A) Señor Jefe de Policía de la Provincia de Formosa.
- B) Señores Ministros de Economía, Hacienda y Finanzas, de Desarrollo Humano, de Cultura y Educación, de la Producción y Ambiente, y de Planificación, Inversión, Obras y Servicios Públicos.
- C) Señor Administrador General de la Dirección Provincial de Vialidad.
- D) Señor Presidente del Instituto de Comunidades Aborígenes.

Los Señores Ministros y Responsables de los organismos, que son indicados en los apartados B), C), y D), podrán delegar su representación en un funcionario del área en jerarquía de autoridad superior y con poder de decisión.

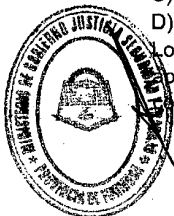



Comando Electoral  
Resolución N° 409/19 Integración



29 ABR 2019

**ARTICULO 2°:** DESIGNASE, Comandante Electoral al señor Jefe de Policía de la Provincia de Formosa, Comisario General, Walter René Arroyo, quien tendrá las funciones y atribuciones conferidas por el Decreto N° 91/19, fijando su asiento en la Jefatura de Policía.

**ARTICULO 3°:** DESÍGNASE, Coordinador de enlace del Comando Electoral a Don Daniel María José Colcombet, Subsecretario de Gobierno del Ministerio de Gobierno, Justicia, Seguridad y Trabajo.

**ARTICULO 4°:** DEJASE establecido, que el Comando Electoral coordinará sus funciones con el Tribunal Electoral Permanente, debiendo brindar la colaboración necesaria, en todo acto vinculado al proceso electoral que así lo requiera.

**ARTICULO 5°:** SUBORDINASE, a los efectivos de la Policía de la Provincia al Comando Electoral a los efectos determinados por el Decreto N° 91/19.

**ARTÍCULO 6°:** ESTABLECESE, la Sala de Situación de la Jefatura de Policía de la Provincia de Formosa, sito en calle Saavedra 325, sede del Comando Electoral.

**ARTÍCULO 7°:** REGISTRESE. Dese al Boletín Oficial de la Provincia, comuníquese a quien corresponda, cumplido ARCHIVESE.

**RESOLUCIÓN N° 409 / 19.**

CATALINA VILEGRA  
A/C DPTO LEGISLACIÓN Y BIBLIOTECA  
MINISTERIO DE GOBIERNO, JUST. Y TRABAJO

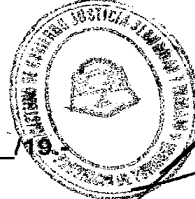

DR. JORGE ABEL GONZALEZ  
MINISTRO DE GOBIERNO, JUSTICIA  
SEGURIDAD Y TRABAJO

**ES COPIA FIEL**

*Decretos de Convocatoria de los Municipios y Comisiones de  
Fomento de la Provincia de Formosa*

<b>CIRCUITO</b>	<b>LOCALIDAD</b>	<b>DCTO. N°</b>
1al 11	CAPITAL	1394/19
32, 32B	CLORINDA	702/19
34	PIRANE	625/19
37 C	EL COLORADO	661/19
67	LAS LOMITAS	488/19
60	POZO DEL TIGRE	369/19
56	IBARRETA	118/19
71	ESTANISLAO DEL CAMPO	135/19
50	CMTE. FONTANA	563/19
43	EL ESPINILLO	81/19
82	ING. JUAREZ	209/19
39	PALO SANTO	191/19
29	LAGUNA BLANCA	656/19
64 A	POSTA SAN MARTIN 2	441/19
26	RIACHO HE HE	728/19
36	MY. EDMUNDO VILLAFÑE	324/19
24	MISION LAISHI	581/19
37 B	VILLA DOS TRECE	467/19
51 A	GRAL. BELGRANO	236/19
75	LAGUNA YEMA	172/19
23 C	GRAL. LUCIO V. MANSILLA	205/19
30	LAG. NAICK NECK	538/19
54	V.GRAL GUEMES	449/19
22	HERRADURA	510/19
43 C	MISION TACAAGLE	333/19
83	GRAL. MOSCONI	153/19
23	VILLA ESCOLAR	270/19
18	GRAN GUARDIA	175/19
43 A	BUENA VISTA	349/19
28	SIETE PALMAS	156/19
17	SAN HILARIO	149/19
44	TRES LAGUNAS	247/19
81	LOS CHIRIGUANOS	119/19
70	SUBTTE. PERIN	119/19
19	COL. PASTORIL	87/19
64	FORTIN LUGONES	274/19
80	POZO DE MAZA	150/19



# Pronograma Electoral

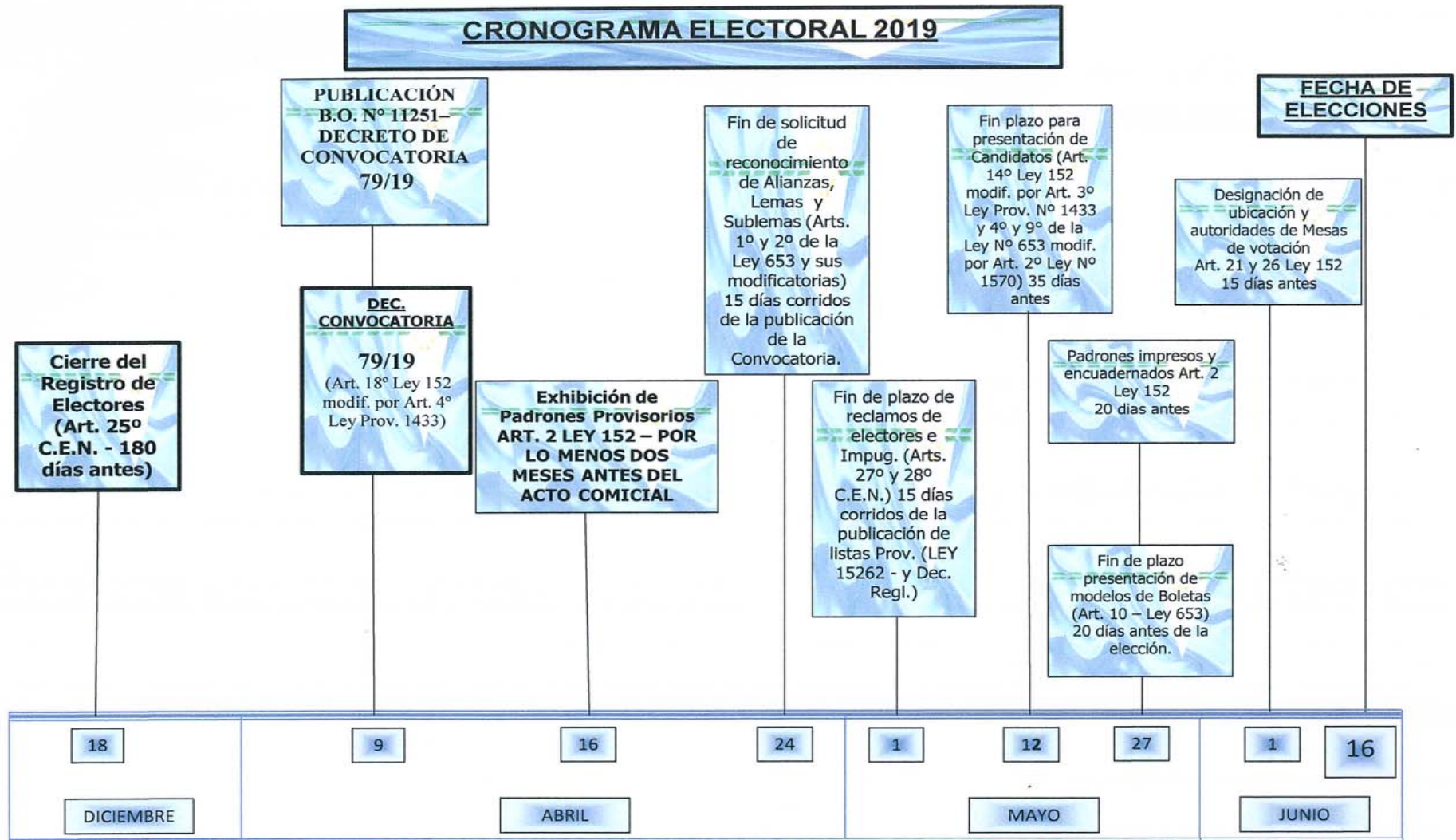

*Datos Estadísticos sobre el Padrón*  
*utilizado*

**Cantidad de Electores por Departamento**

DEPARTAMENTOS	TOTAL GENERAL
<b>TOTALES</b>	<b>452.158</b>
<b>FORMOSA</b>	<b>195.512</b>
<b>LAISHI</b>	<b>16.394</b>
<b>PILCOMAYO</b>	<b>73.120</b>
<b>PIRANE</b>	<b>54.234</b>
<b>PILAGAS</b>	<b>16.179</b>
<b>PATIÑO</b>	<b>61.619</b>
<b>BERMEJO</b>	<b>12.122</b>
<b>MATACOS</b>	<b>12.480</b>
<b>RAMON LISTA</b>	<b>10.498</b>

**Voto Joven**

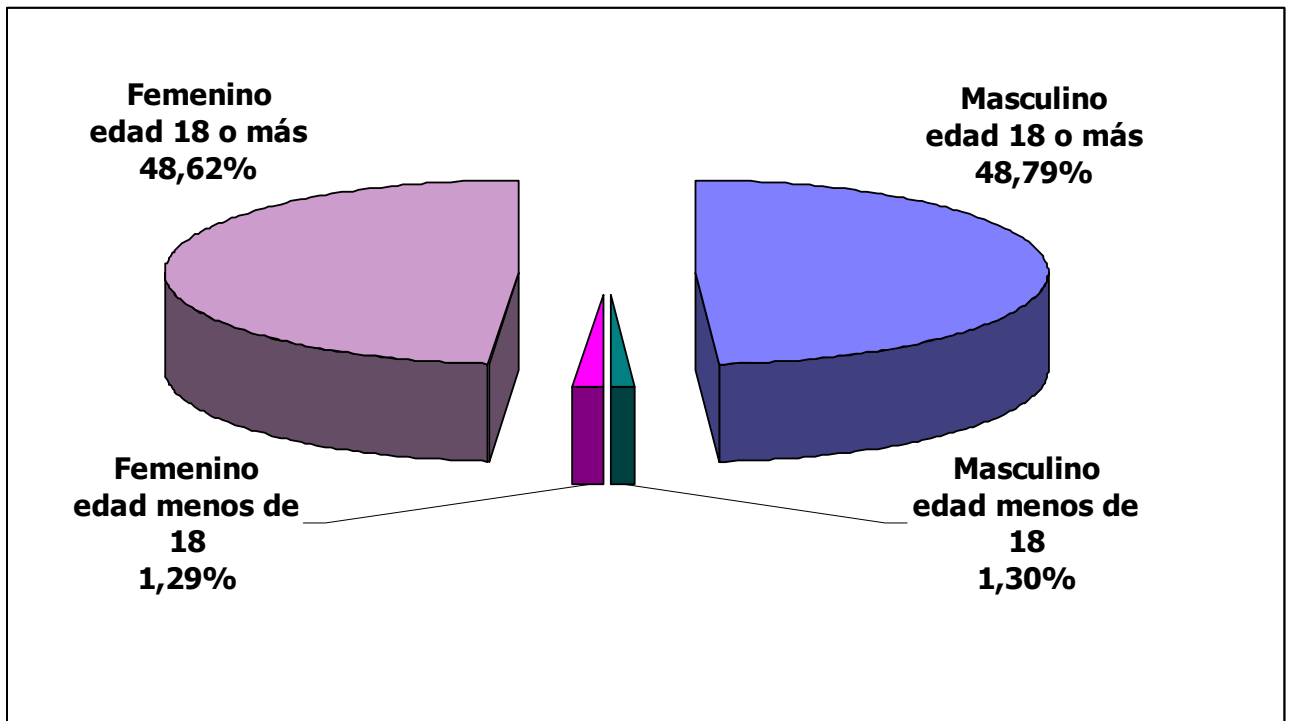

## *Datos sobre Mesas Electorales*

<b>DEPARTAMENTO</b>	<b>TOTAL DE MESAS</b>
CAPITAL	565
LAISHI	53
PILCOMAYO	216
PIRANE	169
PILAGAS	51
PATIÑO	207
BERMEJO	42
MATACOS	37
R. LISTA	34
<b>TOTAL GENERAL</b>	<b>1374</b>

### **URNAS POR DEPARTAMENTOS**

<b>DEPARTAMENTO</b>	<b>CIRCUITO</b>	<b>N° DE URNAS</b>	
		<b>DESDE</b>	<b>HASTA</b>
CAPITAL	001 AL 0021A	0001	0565
LAISHI	0022 AL 0024B	0566	0618
PILCOMAYO	0025 AL 0032B	0619	0834
PIRANE	0034 AL 0042	0835	1003
PILAGAS	0043 AL 0045	1004	1054
PATIÑO	0047 AL 0071A	1055	1261
BERMEJO	0072 AL 0081A	1262	1303
MATACOS	0082 AL 0082B	1304	1340
R. LISTA	0083 AL 0084C	1341	1374

## Candidatos y Sublemas

Para estos comicios se postularon 1874 candidatos netos, para cubrir 1 cargo para Gobernador, 1 cargo para Vicegobernador, 15 cargos para Diputados Provinciales, 27 cargos para Intendentes municipales, 63 para Concejales de Municipales, 10 para Presidentes de Comisiones de Fomento y 20 para Concejales de Comisión de Fomento, haciendo un total de 137 cargos electivos, repartidos en 78 listas, las cuales se encuentran constituidas de la siguiente manera:

<b>CODIGO LEMA</b>	<b>LEMAS</b>	<b>CANTIDAD DE SUBLEMAS / LISTAS</b>
2	PARTIDO JUSTICIALISTA	55 SUBLEMAS
204	PARTIDO OBRERO	LISTA OFICIAL
2163	CONFEDERACION FRENTE AMPLIO FORMOSEÑO	19 SUBLEMAS
2501	PARTIDO UNION POPULAR FONTANENSE (PARTIDO DE MUNICIPIO DE LA LOCALIDAD DE COMANDANTE FONTANA)	3 SUBLEMAS

Esto da un total de 78 Sub-lemas, repartidos en tres Lemas y un Lema independiente.

Los Lemas que presentaron Sub-Lemas en estas elecciones fueron:

### **LEMA: 2 –PARTIDO JUSTICIALISTA**

<b>SUBLEMAS</b>
-----------------

17 DE OCTUBRE
ACCION Y CRECIMIENTO
AGRUPACION SOLIDARIDAD
AGRUPACION VAMOS JUNTOS COMPAÑEROS
AIRES DE PROGRESO
AUTONOMIA Y DESARROLLO
CAUSA PROVINCIAL
COMPROMISO FORMOSEÑO
COMPROMISO K
CONSENSO FEDERAL
DESARROLLO EN ACCION
ENTRE TODOS UNIDOS
FORMOSA 2020
FORMOSA PARA TODOS

FORMOSA TU CIUDAD  
FORMOSA UNIDA  
FRENTE DE LA VICTORIA  
FUERZA MILITANTE  
G.I.L.D.O. 2019 GRAN INTERES LOCAL DE ORG. 2019  
JOVEN RENOVACION  
JOVENES DE FORMOSA  
JUNTOS PODEMOS  
JUVENTUD UNIDA PARA EL CAMBIO  
KOLINA FORMOSA  
LABURO POR MI BARRIO  
LEALTAD PERONISTA  
MOVES  
MOVIMIENTO DE ACCION VECINAL  
MOVIMIENTO DE RECUPERACION POPULAR  
MOVIMIENTO EVITA  
N.E.S.T.O.R. V.I.V.E NUEVO ESPACIO SIN  
NUESTRA BANDERA  
PARA EL HOMBRE NUEVO  
PARTIDO AUTENTICO FORMOSEÑO  
PARTIDO AUTONOMISTA  
PARTIDO DE ACCION NATIVA  
PARTIDO DE LA CONCERTACION FORJA  
PARTIDO DEMOCRATA PROGRESISTA  
PARTIDO FRENTE PARA TODOS  
PARTIDO INTRANSIGENTE  
PARTIDO POPULAR  
PERONISTAS POR PERON  
PRIMERO FORMOSA  
SIGAMOS JUNTOS  
TECHOS AZULES  
TRES BANDERAS  
U.N.A.C.E UNION NACIENTE AL CAMINO E.  
UNIDAD DE ACCION POPULAR  
UNIDAD FORMOSEÑA  
UNIDAD Y COMPROMISO 2019  
UNIDOS POR LA FE  
UNIDOS VENCEREMOS  
VALORES CIUDADANOS  
VALORES FORMOSEÑOS  
V.E.C.I.N.O.S VAMOS EN COMUNIDAD I.

## *Candidatos y Sublemas*

### **LEMA: 204 – PARTIDO OBRERO**

#### **SUBLEMAS**

OFICIAL

### **LEMA: 2163 – CONFEDERACION FRENTE AMPLIO FORMOSEÑO**

#### **SUBLEMAS**

ACUERDO SOCIAL  
ALIANZA NUEVO FRENTE  
ANIMATE  
CERCA DE LA GENTE  
ELEGI CAMBIAR  
ENTRE TODOS  
ES HORA DE HACER  
FORMOSA CAMBIA  
FORMOSA TE QUIERO LIBRE U.P.  
FRENTE RENOVADOR  
JUNTOS CAMBIEMOS  
M.I.D MOVIMIENTO DE INTEGRACION Y DESA  
MI.RA MILITANCIA RADICAL  
NUEVO PAIS  
POR EL TRIUNFO SOCIAL  
PRO PARA EL CAMBIO  
TODOS SOMOS FORMOSA  
VAMOS JUNTOS  
VOTA LO NUEVO

### **LEMA: 2501 – PARTIDO UNION POPULAR FONTANENSE (SOLO EL MUNICIPIO DE COMANDANTE FONTANA)**

#### **SUBLEMAS**

JUNTOS POR FONTANA  
POR UN MAÑANA MEJOR  
UNIDOS POR FONTANA

## Totales Generales

**Lema : PARTIDO JUSTICIALISTA**

<b>ELECCIONES PROVINCIALES</b>
<b>GOBERNADOR Y VICE-GOBERNADOR</b>
<b>228.132</b>
<b>DIPUTADOS PROVINCIALES</b>
<b>223.123</b>

**Lema : PARTIDO OBRERO**

<b>ELECCIONES PROVINCIALES</b>
<b>GOBERNADOR Y VICE-GOBERNADOR</b>
<b>1.480</b>
<b>DIPUTADOS PROVINCIALES</b>
<b>1.634</b>



**Lema : CONFEDERACION FRENTE AMPLIO FORMOSEÑO**

<b>ELECCIONES PROVINCIALES</b>
<b>GOBERNADOR Y VICE-GOBERNADOR</b>
<b>93.345</b>
<b>DIPUTADOS PROVINCIALES</b>
<b>83.986</b>

# Porcentajes

## GOBERNADOR Y VICE-GOBERNADOR

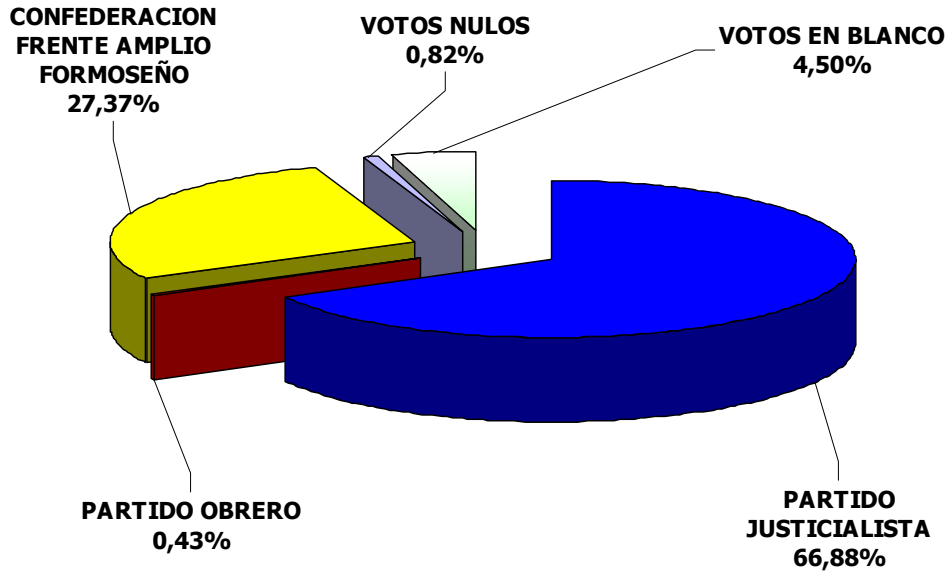

## DIPUTADOS PROVINCIALES

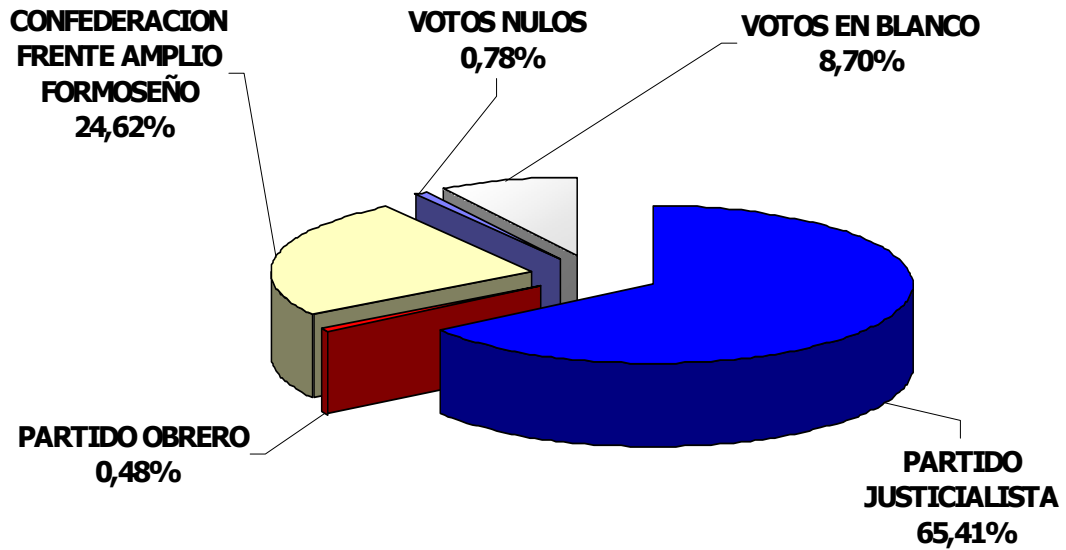

## Electos

### GOBERNADOR

<b>ELECTOS</b>	<b>LEMA</b>
<b>INSFRAN, Gildo</b>	PARTIDO JUSTICIALISTA

### VICE GOBERNADOR

<b>ELECTOS</b>	<b>LEMA</b>
<b>SOLIS, Eber Wilson</b>	PARTIDO JUSTICIALISTA

### DIPUTADOS PROVINCIALES

<b>ELECTOS</b>	<b>LEMA</b>
<b>CABRERA, Armando Felipe</b>	PARTIDO JUSTICIALISTA
<b>LOTTO, Ines Beatriz</b>	PARTIDO JUSTICIALISTA
<b>ZARATE, Osvaldo Omar</b>	CONFEDERACION FRENTE AMPLIO FORMOSEÑO
<b>INSFRAN, Carlos Hugo</b>	PARTIDO JUSTICIALISTA
<b>BRITEZ, Otilia</b>	PARTIDO JUSTICIALISTA
<b>VIZCAINO BRAIDA, Roberto Domingo</b>	PARTIDO JUSTICIALISTA
<b>ARGÜELLO, Miguela Patricia</b>	CONFEDERACION FRENTE AMPLIO FORMOSEÑO
<b>ROA, Eleuteria</b>	PARTIDO JUSTICIALISTA
<b>ZARZA, Jorge Luis</b>	PARTIDO JUSTICIALISTA
<b>AMARILLA, Juan Carlos</b>	CONFEDERACION FRENTE AMPLIO FORMOSEÑO
<b>INSFRAN, Yanina</b>	PARTIDO JUSTICIALISTA
<b>LOPEZ GUAYMAS, Luis Eduardo</b>	PARTIDO JUSTICIALISTA
<b>ZARAGOZA, Irma Emilia</b>	PARTIDO JUSTICIALISTA
<b>LUNA, Noelia Ramona</b>	CONFEDERACION FRENTE AMPLIO FORMOSEÑO
<b>LOPEZ, Sinforiano</b>	PARTIDO JUSTICIALISTA

# Electos

## CARGOS MUNICIPALES Y DE COMISION DE FOMENTO

### CAPITAL

#### INTENDENTE

<b>ELECTO</b>	<b>LEMA</b>
<b>JOFRE, Jorge Alberto</b>	PARTIDO JUSTICIALISTA

#### CONCEJALES

<b>ELECTOS</b>	<b>LEMA</b>
<b>GARCIA, Hugo Orlando</b>	PARTIDO JUSTICIALISTA
<b>DI MARTINO, Ruben Dario</b>	PARTIDO JUSTICIALISTA
<b>PIÑEIRO, Jose Gerardo</b>	CONFEDERACION FRENTE AMPLIO FORMOSEÑO
<b>ESTIGARRIBIA, Yanina Elizabeth</b>	PARTIDO JUSTICIALISTA
<b>GARCIA, Elena Maria</b>	PARTIDO JUSTICIALISTA
<b>CABALLERO, Walter Daniel</b>	CONFEDERACION FRENTE AMPLIO FORMOSEÑO

### CLORINDA

#### INTENDENTE

<b>ELECTO</b>	<b>LEMA</b>
<b>CELAURO, Manuel</b>	PARTIDO JUSTICIALISTA

#### CONCEJALES

<b>ELECTOS</b>	<b>LEMA</b>
<b>ACOSTA, Monica Vilma</b>	PARTIDO JUSTICIALISTA
<b>CABRAL, Nicolas Angel</b>	PARTIDO JUSTICIALISTA
<b>VILLAMAYOR, Isac Liborio</b>	PARTIDO JUSTICIALISTA
<b>CANDIA, Maria Estela</b>	PARTIDO JUSTICIALISTA
<b>CANAVESIO, Mariza Yolanda</b>	PARTIDO JUSTICIALISTA

## **PIRANE**

### **INTENDENTE**

<b>ELECTO</b>	<b>LEMA</b>
<b>DIAKOVSKY, Mario Norberto</b>	PARTIDO JUSTICIALISTA

### **CONCEJALES**

<b>ELECTOS</b>	<b>LEMA</b>
<b>PALACIOS, Yessica Maria</b>	PARTIDO JUSTICIALISTA
<b>ALARIO, Natalia Elizabeth</b>	CONFEDERACION FRENTE AMPLIO FORMOSEÑO
<b>LOPEZ, Jorge Horacio</b>	PARTIDO JUSTICIALISTA

## **EL COLORADO**

### **INTENDENTE**

<b>ELECTO</b>	<b>LEMA</b>
<b>BRIGNOLE, Mario</b>	PARTIDO JUSTICIALISTA

### **CONCEJALES**

<b>ELECTOS</b>	<b>LEMA</b>
<b>CALIVA, Horacio Ramon</b>	PARTIDO JUSTICIALISTA
<b>LOPEZ PEREYRA, Pablo Alfredo</b>	CONFEDERACION FRENTE AMPLIO FORMOSEÑO
<b>PONCE DE LEON, Marina Noemi</b>	PARTIDO JUSTICIALISTA

## **LAS LOMITAS**

### **INTENDENTE**

<b>ELECTO</b>	<b>LEMA</b>
<b>BASUALDO, Atilio</b>	PARTIDO JUSTICIALISTA

### **CONCEJALES**

<b>ELECTOS</b>	<b>LEMA</b>
<b>LARA, Marcelo Marco</b>	PARTIDO JUSTICIALISTA
<b>ESTRADA, Dora Catalina</b>	PARTIDO JUSTICIALISTA

## **POZO DEL TIGRE**

### **INTENDENTE**

<b>ELECTO</b>	<b>LEMA</b>
<b>DE YONG, Alfredo Andres</b>	PARTIDO JUSTICIALISTA

### **CONCEJALES**

<b>ELECTOS</b>	<b>LEMA</b>
<b>ARANDA, Jose Eduardo</b>	PARTIDO JUSTICIALISTA
<b>SALOM, Marcelo Eduardo</b>	PARTIDO JUSTICIALISTA

## **IBARRETA**

### **INTENDENTE**

<b>ELECTO</b>	<b>LEMA</b>
<b>JARZYNSKI, Adan</b>	PARTIDO JUSTICIALISTA

### **CONCEJALES**

<b>ELECTOS</b>	<b>LEMA</b>
<b>GONZALEZ, Vivian Evelin Ignacia</b>	PARTIDO JUSTICIALISTA
<b>FLORENTIN, Aureliano</b>	PARTIDO JUSTICIALISTA

## **ESTANISLAO DEL CAMPO**

### **INTENDENTE**

<b>ELECTO</b>	<b>LEMA</b>
<b>BARRIOS, Arnaldo Ramon</b>	PARTIDO JUSTICIALISTA

### **CONCEJALES**

<b>ELECTOS</b>	<b>LEMA</b>
<b>DUARTE, Vicente Ferrer</b>	PARTIDO JUSTICIALISTA
<b>IVANISEVIC, Alfredo</b>	PARTIDO JUSTICIALISTA

## **COMANDANTE FONTANA**

### **INTENDENTE**

<b>ELECTO</b>	<b>LEMA</b>
<b>JACQUEMIN, Juan Carlos</b>	PARTIDO JUSTICIALISTA

### **CONCEJALES**

<b>ELECTOS</b>	<b>LEMA</b>
<b>DUARTE, Angel Benito</b>	PARTIDO JUSTICIALISTA
<b>ALVARENGA, Jorge</b>	UNION POPULAR FONTANENSE

## **EL ESPINILLO**

### **INTENDENTE**

<b>ELECTO</b>	<b>LEMA</b>
<b>SOTELO, Carlos Manuel</b>	PARTIDO JUSTICIALISTA

### **CONCEJALES**

<b>ELECTOS</b>	<b>LEMA</b>
<b>SOTELO, Martin Rafael</b>	PARTIDO JUSTICIALISTA
<b>CARDOZO, Maria Angelica</b>	PARTIDO JUSTICIALISTA

## **INGENIERO JUAREZ**

### **INTENDENTE**

<b>ELECTO</b>	<b>LEMA</b>
<b>NACIF, Rafael Abraham</b>	PARTIDO JUSTICIALISTA

### **CONCEJALES**

<b>ELECTOS</b>	<b>LEMA</b>
<b>VEGA, Luis Rene</b>	PARTIDO JUSTICIALISTA
<b>PINO, Walter Manuel</b>	PARTIDO JUSTICIALISTA



## **PALO SANTO**

### **INTENDENTE**

<b>ELECTO</b>	<b>LEMA</b>
<b>D'ZAKICH, Raul Antonio</b>	<b>PARTIDO JUSTICIALISTA</b>

### **CONCEJALES**

<b>ELECTOS</b>	<b>LEMA</b>
<b>ROSSOLI, Sandra</b>	<b>PARTIDO JUSTICIALISTA</b>
<b>GONZALEZ TORRES, Hugo Roman</b>	<b>PARTIDO JUSTICIALISTA</b>

## **LAGUNA BLANCA**

### **INTENDENTE**

<b>ELECTO</b>	<b>LEMA</b>
<b>LEMOS, Ricardo Miguel</b>	<b>PARTIDO JUSTICIALISTA</b>

### **CONCEJALES**

<b>ELECTOS</b>	<b>LEMA</b>
<b>INSFRAN, Marisol Evany</b>	<b>PARTIDO JUSTICIALISTA</b>
<b>CORONEL, Nilda del Carmen</b>	<b>PARTIDO JUSTICIALISTA</b>

## **POSTA SAN MARTIN N° 2**

### **INTENDENTE**

<b>ELECTO</b>	<b>LEMA</b>
<b>RIVERO, Luis</b>	<b>PARTIDO JUSTICIALISTA</b>

### **CONCEJALES**

<b>ELECTOS</b>	<b>LEMA</b>
<b>PALACIOS, Raul Alberto</b>	<b>PARTIDO JUSTICIALISTA</b>
<b>PALAVECINO, Fernando Milton Manuel</b>	<b>CONFEDERACION FRENTE AMPLIO FORMOSEÑO</b>

## **RIACHO HE HE**

### **INTENDENTE**

<b>ELECTO</b>	<b>LEMA</b>
<b>SOLALINDE, Ruben Dario</b>	PARTIDO JUSTICIALISTA

### **CONCEJALES**

<b>ELECTOS</b>	<b>LEMA</b>
<b>CORONEL, Danis Marcelo</b>	PARTIDO JUSTICIALISTA
<b>FIGUEREDO, Gervasio Jose</b>	PARTIDO JUSTICIALISTA

## **MAYOR EDMUNDO VILLAFANE**

### **INTENDENTE**

<b>ELECTO</b>	<b>LEMA</b>
<b>ONISINCHUK, Hugo Javier</b>	PARTIDO JUSTICIALISTA

### **CONCEJALES**

<b>ELECTOS</b>	<b>LEMA</b>
<b>GUZMAN, Ruben Evaristo</b>	PARTIDO JUSTICIALISTA
<b>LODI, Paola Karina</b>	PARTIDO JUSTICIALISTA

## **MISION LAISHI**

### **INTENDENTE**

<b>ELECTO</b>	<b>LEMA</b>
<b>LEZCANO, Jose Orlando</b>	PARTIDO JUSTICIALISTA

### **CONCEJALES**

<b>ELECTOS</b>	<b>LEMA</b>
<b>INSFRAN, Concepcion</b>	PARTIDO JUSTICIALISTA
<b>SERVIN, Nora Elizabeth</b>	PARTIDO JUSTICIALISTA

## **VILLA DOS TRECE**

### **INTENDENTE**

<b>ELECTO</b>	<b>LEMA</b>
<b>SCHMIDT, Lorenzo Gustavo</b>	PARTIDO JUSTICIALISTA

### **CONCEJALES**

<b>ELECTOS</b>	<b>LEMA</b>
<b>BUBROSKY, Juana Dolores</b>	PARTIDO JUSTICIALISTA
<b>ZAISER, Carla Silvina</b>	CONFEDERACION FRENTE AMPLIO FORMOSEÑO

## **GRAL. BELGRANO**

### **INTENDENTE**

<b>ELECTO</b>	<b>LEMA</b>
<b>MINETTI, Aldo Nestor</b>	PARTIDO JUSTICIALISTA

### **CONCEJALES**

<b>ELECTOS</b>	<b>LEMA</b>
<b>SANCHEZ, Felix</b>	PARTIDO JUSTICIALISTA
<b>GONZALEZ, Gustavo Alberto</b>	PARTIDO JUSTICIALISTA

## **LAGUNA YEMA**

### **INTENDENTE**

<b>ELECTO</b>	<b>LEMA</b>
<b>CORVALAN, Luis Alberto</b>	PARTIDO JUSTICIALISTA

### **CONCEJALES**

<b>ELECTOS</b>	<b>LEMA</b>
<b>GOMEZ, Sonia Beatriz</b>	PARTIDO JUSTICIALISTA
<b>CORVALAN, Juan Carlos</b>	PARTIDO JUSTICIALISTA

## **GRAL. LUCIO V. MANSILLA**

### **INTENDENTE**

<b>ELECTO</b>	<b>LEMA</b>
<b>GARCIA, Angel Mirbel</b>	PARTIDO JUSTICIALISTA

### **CONCEJALES**

<b>ELECTOS</b>	<b>LEMA</b>
<b>AQUINO, Marcelino</b>	PARTIDO JUSTICIALISTA
<b>TABORDA, Roberto</b>	PARTIDO JUSTICIALISTA

## **LAGUNA NAICK NECK**

### **INTENDENTE**

<b>ELECTO</b>	<b>LEMA</b>
<b>MURDOCH, Julio Evaristo</b>	PARTIDO JUSTICIALISTA

### **CONCEJALES**

<b>ELECTOS</b>	<b>LEMA</b>
<b>GODOY, Alejandro Ignacio</b>	PARTIDO JUSTICIALISTA
<b>MACHAGAİK, Mirta</b>	PARTIDO JUSTICIALISTA

## **VILLA GRAL. GÜEMES**

### **INTENDENTE**

<b>ELECTO</b>	<b>LEMA</b>
<b>BORDON, Julian</b>	PARTIDO JUSTICIALISTA

### **CONCEJALES**

<b>ELECTOS</b>	<b>LEMA</b>
<b>GOMEZ, Benancio Maximiliano</b>	PARTIDO JUSTICIALISTA
<b>DOMINGUEZ, Lida Nancy</b>	PARTIDO JUSTICIALISTA

## **HERRADURA**

### **INTENDENTE**

<b>ELECTO</b>	<b>LEMA</b>
<b>HEIZENREDER, Jorge Ernesto</b>	PARTIDO JUSTICIALISTA

### **CONCEJALES**

<b>ELECTOS</b>	<b>LEMA</b>
<b>FERREIRA, Juan Ramon</b>	PARTIDO JUSTICIALISTA
<b>OLMEDO, Silvio Ruben</b>	PARTIDO JUSTICIALISTA

## **MISION TACAAGLE**

### **INTENDENTE**

<b>ELECTO</b>	<b>LEMA</b>
<b>RAVANO, Francisco Jose</b>	PARTIDO JUSTICIALISTA

### **CONCEJALES**

<b>ELECTOS</b>	<b>LEMA</b>
<b>LEGUIZAMON, Julio Argentino</b>	PARTIDO JUSTICIALISTA
<b>MARTINEZ, Juana Cecilia</b>	PARTIDO JUSTICIALISTA

## **GRAL. MOSCONI**

### **INTENDENTE**

<b>ELECTO</b>	<b>LEMA</b>
<b>BLASCO, Ramon Orlando</b>	PARTIDO JUSTICIALISTA

### **CONCEJALES**

<b>ELECTOS</b>	<b>LEMA</b>
<b>BORISIUK, Mario Maximiliano</b>	PARTIDO JUSTICIALISTA
<b>SUFI, Cresencio</b>	PARTIDO JUSTICIALISTA

## **VILLA ESCOLAR**

### **INTENDENTE**

<b>ELECTO</b>	<b>LEMA</b>
<b>ROBLES, Celia Esther</b>	PARTIDO JUSTICIALISTA

### **CONCEJALES**

<b>ELECTOS</b>	<b>LEMA</b>
<b>MARTINEZ, Hector Luis</b>	PARTIDO JUSTICIALISTA
<b>BENITEZ, Antonio Fidel</b>	PARTIDO JUSTICIALISTA

## **GRAN GUARDIA**

### **PRESIDENTE DE COMISION DE FOMENTO**

<b>ELECTO</b>	<b>LEMA</b>
<b>DE MADARIAGA, Sergio Omar</b>	PARTIDO JUSTICIALISTA

### **CONCEJALES**

<b>ELECTOS</b>	<b>LEMA</b>
<b>ORTEGA, Renee Dario</b>	PARTIDO JUSTICIALISTA
<b>QUIRINALI, Maria Silvia</b>	PARTIDO JUSTICIALISTA

## **BUENA VISTA**

### **PRESIDENTE DE COMISION DE FOMENTO**

<b>ELECTO</b>	<b>LEMA</b>
<b>PEREIRA, Ruben</b>	PARTIDO JUSTICIALISTA

### **CONCEJALES**

<b>ELECTOS</b>	<b>LEMA</b>
<b>SERVIN, Emilio</b>	PARTIDO JUSTICIALISTA
<b>GIMENEZ, Lucio</b>	PARTIDO JUSTICIALISTA

## **SIETE PALMAS**

### **PRESIDENTE DE COMISION DE FOMENTO**

<b>ELECTO</b>	<b>LEMA</b>
<b>LEIVA, Raul Melquiades</b>	PARTIDO JUSTICIALISTA

### **CONCEJALES**

<b>ELECTOS</b>	<b>LEMA</b>
<b>DUARTE, Isidro</b>	PARTIDO JUSTICIALISTA
<b>URBIETA, Ruben Dario</b>	PARTIDO JUSTICIALISTA

## **SAN HILARIO**

### **PRESIDENTE DE COMISION DE FOMENTO**

<b>ELECTO</b>	<b>LEMA</b>
<b>FIGUEREDO, Salvador</b>	PARTIDO JUSTICIALISTA

### **CONCEJALES**

<b>ELECTOS</b>	<b>LEMA</b>
<b>CORONEL, Leonardo</b>	PARTIDO JUSTICIALISTA
<b>CORONEL, Alberto</b>	PARTIDO JUSTICIALISTA

## **TRES LAGUNAS**

### **PRESIDENTE DE COMISION DE FOMENTO**

<b>ELECTO</b>	<b>LEMA</b>
<b>SILVA, Jose Guillermo</b>	PARTIDO JUSTICIALISTA

### **CONCEJALES**

<b>ELECTOS</b>	<b>LEMA</b>
<b>FRANCO, Fabian Florentino</b>	PARTIDO JUSTICIALISTA
<b>BENITEZ, Emiliano de los Santos</b>	PARTIDO JUSTICIALISTA



## **LOS CHIRIGUANOS**

### **PRESIDENTE DE COMISION DE FOMENTO**

<b>ELECTO</b>	<b>LEMA</b>
<b>CALDERA, Antonio Osvaldo</b>	PARTIDO JUSTICIALISTA

### **CONCEJALES**

<b>ELECTOS</b>	<b>LEMA</b>
<b>COLANERI, Vanessa Yudith</b>	PARTIDO JUSTICIALISTA
<b>GALVAN, Ramon Oscar</b>	PARTIDO JUSTICIALISTA

## **SUBTENIENTE PERIN**

### **PRESIDENTE DE COMISION DE FOMENTO**

<b>ELECTO</b>	<b>LEMA</b>
<b>ROMERO, Alberto Diego</b>	PARTIDO JUSTICIALISTA

### **CONCEJALES**

<b>ELECTOS</b>	<b>LEMA</b>
<b>ROMERO, Luis Alberto</b>	PARTIDO JUSTICIALISTA
<b>MALDONADO, Gustavo Hernan</b>	PARTIDO JUSTICIALISTA

## **COLONIA PASTORIL**

### **PRESIDENTE DE COMISION DE FOMENTO**

<b>ELECTO</b>	<b>LEMA</b>
<b>PARRA, Renzo Fabian</b>	PARTIDO JUSTICIALISTA

### **CONCEJALES**

<b>ELECTOS</b>	<b>LEMA</b>
<b>MACIEL, Gladys Yolanda</b>	PARTIDO JUSTICIALISTA
<b>ALEGRE, Elina Yudit</b>	PARTIDO JUSTICIALISTA

## **FORTIN LUGONES**

### **PRESIDENTE DE COMISION DE FOMENTO**

<b>ELECTO</b>	<b>LEMA</b>
<b>TORREZ, Norman Antonio</b>	PARTIDO JUSTICIALISTA

### **CONCEJALES**

<b>ELECTOS</b>	<b>LEMA</b>
<b>CENTURION, Ramon Alcides</b>	PARTIDO JUSTICIALISTA
<b>PEREZ, Carolina Elizabeth</b>	PARTIDO JUSTICIALISTA

## **POZO DE MAZA**

### **PRESIDENTE DE COMISION DE FOMENTO**

<b>ELECTO</b>	<b>LEMA</b>
<b>PEREZ, Victor Adolfo</b>	PARTIDO JUSTICIALISTA

### **CONCEJALES**

<b>ELECTOS</b>	<b>LEMA</b>
<b>SARAVIA, Jorge Alfredo</b>	PARTIDO JUSTICIALISTA
<b>LARREA, Nicolas</b>	PARTIDO JUSTICIALISTA

# Anexo

## Folletería Multilingüística

A los votantes

### LOS SEIS PASOS DEL ELECTOR

1



Ubique la mesa en la que le corresponde votar.

2



Presento su documento cívico (L.C, L.E, DNI) al presidente de mesa y recibirá un sobre vacío.

3



Ingresa al cuarto oscuro. Elija su opción electoral e introduzcala en el sobre que le fue entregado. Respete a los demás electores, utilizando el menor tiempo posible.

4



Deposite el sobre en la urna dejando ver que es el mismo que le fue entregado.

5



Asiente su firma en el lugar del padrón de mesa dispuesto para ello. Si tiene algún inconveniente, requiéralo al presidente de mesa que lo asista.

6



Al retirar la constancia de emisión de voto, consulte los datos personales impresos en ella y asegúrese de que se encuentre debidamente firmada por el presidente de mesa. Por último, no se olvide de retirar su documento cívico.

Código Electoral Nacional (C.E.N.)  
y Ley Provincial N° 152

 Tribunal Electoral  
Permanente

 Provincia de Formosa

MÁVAPA IKATU NDOIPORAVÓI

Guarani

### 6 Ejeporeka reiporavotahape

1



Ejeporeka pe mesa reiporavotahape

2



Ehechaukaipy nde kuatiaarandu pe tendota mesapeguape (L.C - L.E - D.N.I) omeiátava ndeve petei kuatiaryru nandi

3



Eike neaño pe koty reiporavotahape. Eiporavo nde reipotáva ha emoingue pe kuatiaryrupe, oñemeiávaekue ndeve. Emeiáke henda mayma avakuerape ndepyáevo jeporavo

4



Emoi kuatiaryru mrayrúpe, ha ehechauka halepa añete pe ndeve oñemeiávaekue.

5



Emoi nde reraguapy pe kuatiakape

6



Ipahakuévo oñemei' ta petei kuatiakapyre tembispokuechauhaha rejapoghague jeporavo hekopete.

Código Electoral Nacional (C.E.N.)  
y Ley Provincial N° 152

 Tribunal Electoral  
Permanente

 Provincia de Formosa

*Anexo*  
*Folletería Multilingüística*

PITLALEEQ  
PILAGÀ

**NA 6 LAꞒIKO LITAGAIK**

**1**



Awlaque ga mesa me wáña da analít.

**2**



Awanbo na armalté, awanem presidente de mesa, naçe awaꞒonguet ga sobre ičičigui.

**3**



Am onleq awe ñi litagaki. Pasáa awꞒoná game boleta naçe awačahie na an sobce

**4**



awačanhie ga ansobce ñi urna awalogotah da nčená na am qoianem quiri

**5**



An delégue na lmalé na litagaypi, da wo ga arqalaik naçe awaꞒanem ga presidente

**6**



An qoianem ga papel lae wo na nbácca, am iagat da sugte analít

ENÀ LITAGAYPI

Código Electoral Nacional (C.E.N.) y Ley Provincial N° 152

Tribunal Electoral Permanente

Provincia de Formosa

TOBA

**NA 6 NATAGAIK EDA NALLIET**

**1**



Ammitaque uague'eca ca analletaqa hnche alatec ishet ra anallet

**2**



Auachaganeuo ca ere (L.C. – L.E. – D.N.I.) aña ca ilotapegue yi'ye nalletaqa hnche uo'o ca anqoiãne ca laie ca analletagala

**3**



Qaica ca 'am hi'ña ra aie ca natletagaqui mapalãe anditec. Añale ca taqta awamagreta ra ishet ra analletec, hnche que'eca auachãie ca laie mashe 'am ueto'ot, taq ra ishet ra analletagui ota'nye lappa na hrwatagañac yaqto passa ra lina

**4**



Auachãie ca analletagac ña'añe laiec auo'ota'a ra yoqtegue se'eso ca'i 'am qoiãne ra hnche'eso auo'ola yoqtegue.

**5**



Ananel'lec ye hntalec yi'iyipi ne'enağatpi

**6**



'Am qoiãne ne'ena qaiachagatac hntalec na nrigulhecupi ra mashe ishet ra analletac yaqto namaye iachagan ra mashe ame ra analletagac.

Enà lletagaipi

Código Electoral Nacional (C.E.N.) y Ley Provincial N° 152

Tribunal Electoral Permanente

Provincia de Formosa

# Anexo

## Folletería Multilingüística

Lhamil ta ikalelhät elh tache

**WICHI**

**HÄPE TÄJNA LAKEYIS  
TA IWATLÄK LHAMIL  
IWO-VOTAYA YAHÄN**

1



**YAHINCH'OYE LHIP TA EY IHI  
WET HOYELA TA LAKALELHAT  
NIYAT TA LATATACHE**

2



**W'ENHO AKA-DOCUMENTO ELH TA TA-  
TAYPE LHIP TA EY IHI WET CHUMILA TA  
N'O'W'ENAMHO M'EK TA N'OYOK  
"SOBRE" TSI TÄJFWAJTSD HÄPLAK  
LAT'HATO NIYAT TA LATATACHE LHEY**

3



**TYÄJCHUFWI HUP CH'O TA  
NIN'ÄLACHUFWI, YEJ WATLA ELH  
CHI IWATLAK YIKAMCHE, ISCHE  
ALTSIHLAK. CHUMA LHEY N'ÖELH TA  
LATATACHE WET TAT'HO LAHWFAJNE  
N'O'W'ENAMHO, TICHUNE TA NITÄKW  
WICHI TA IALHOYE, YEJ APAJLA TA  
LATYÄJCHUFWI HUP**

4



**TA LANUP'HA WET UYT'HO  
"SOBRE" TA LACHÄJILHI AKWEY,  
LAHI TA IPE "MESA" WET  
PÄYNET'AT LHAMIL TA  
TATACHEP'Ä, TA, HÄPET'AT  
SOBRE-NE LHAMIL HIW'ENAMO**

5



**LESAYEN N'OLHEYIS IHI TA  
N'ÖTIANHLÄ, IWÄYNNH'AT EY,  
TSI TÄJTSOT TET'WOK ATETNEK  
TA KALELHAJ TA LATATACHE TEFWAJI  
LHAMIL TA YAKOYEJ N'ON'ONHYAHAY.  
ATETNEKTSO TA AHATAY LHÄMET,  
YOK: FIRMA**

6



**N'O'W'ENLA-AMHO LACHA TA  
HIN'ÄLITATAP'E TA LATAPWAYEJ TA  
LAKALELHAT ELH TA LATATACHE,  
TÄJTSOT IWATLÄK LAT'AMAJEJ TSI  
HÄP TA AYKALELHÄT TA LAWOYE  
N'ILHOK M'ERHEY TA N'ÖT'ALHEJ AME  
TA AW'ET TÄJA.**

Código Electoral Nacional (C.E.N.)  
y Ley Provincial N° 152



Tribunal Electoral  
Permanente



Provincia de Formosa

*Anexo*  
*Folletería Accesibilidad*

